CÂMARA MUNICIPAL DE
MOGI DAS CRUZES
ESTADO DE SÃO PAULO

Indicação Nº 2579 /2023

Senhor Presidente,

Senhoras Vereadoras, Senhores Vereadores,

Indico ao Excelentíssimo Senhor Prefeito Municipal, após ter ouvido o Douto Plenário e obedecida às formalidades regimentais, que se digne a Vossa Excelência encaminhar ao setor da municipalidade a adoção de providências que se fizerem necessárias para realizar o serviço de **LIMPEZA DE VEGETAÇÃO EM TODA A EXTENSÃO DA RUA PROJETADA, VILA ESTAÇÃO – MOGI DAS CRUZES.**

Justifica-se a indicação acima, devido ao grande problema que os munícipes que transitam pelo local têm enfrentado, uma vez que a alta vegetação implica em acúmulo de animais peçonhentos e dificulta a locomoção dos munícipes por aquela região.

Na esperança de ver atendida esta solicitação, aproveito a oportunidade para reiterar a Vossa Excelência, os meus sinceros votos de elevada estima e consideração.

Plenário Ver. Luiz Beraldo de Miranda, 01 de agosto de 2023

Carlos Lucareski

Vereador – PV

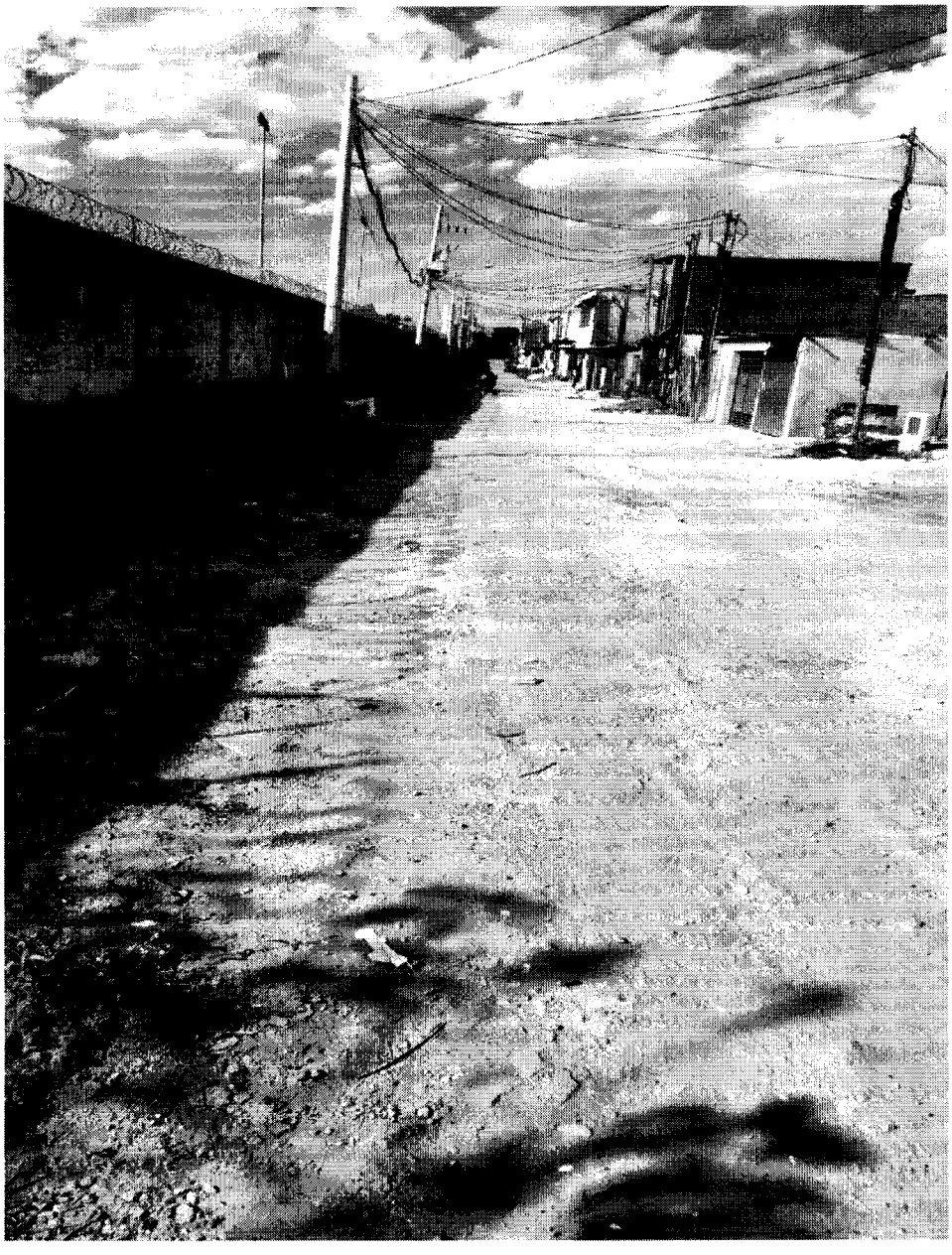

LIMPEZA DE VEGETAÇÃO EM TODA A EXTENSÃO DA RUA PROJETADA, VILA ESTAÇÃO – MOGI DAS CRUZES.